



Honorable Concejo Deliberante de la Ciudad de Puerto Iguazú

CAPITAL DEL TURISMO

Ciudad de Puerto Iguazú, 10 de Febrero de 2.006.

Expte. N° 09/06 Letra DEM

ORDENANZA N° 12 /06.

VISTO

Los compromisos asumidos por parte de los participantes de la Mesa de Dialogo Colaborativo de las 2.000 ha, entre ellos el de combatir la especulación inmobiliaria, y

CONSIDERANDO

Que por Ordenanza N° 56/04 el lote 13 de la Manzana C del Plano de Mensura N° 39.693 fue adjudicado al señor Epifanio Bogado, ya que al momento de realizarse el relevamiento poblacional el mismo aparentaba residir en el lugar, y

Que la Asociación Vecinal del Barrio Los Trabajadores, con la firma de numerosos vecinos, presentó con fecha 19 de Enero del corriente año, una nota solicitando la revisión de la adjudicación del lote 13 de la Mz C debido a que el señor Epifanio Bogado nunca habría vivido en el lugar y habría ofrecido en venta el lote por una suma de \$ 7.000, y

Que el señor Epifanio Bogado, con fecha 24 de Enero del corriente año, presentó una nota espontáneamente donde informa que por razones de salud de sus familiares y por no tener trabajo estable no habría podido construir "lo mínimo e indispensable para que mi familia viva en ese lugar. Sin embargo ... construí una pequeña mejora y vivo en lugar siempre que la circunstancias me lo permiten", lo que indica que ha violado otro de los acuerdos de la Mesa de Dialogo por el cual se adjudicaban lotes de carácter social solo a las personas que habitaban en el lugar porque no tenían otro lugar donde hacerlo, y

Que la Dirección de Tierras, Viviendas e Inversiones Municipal elaboró un Informe Situacional en el que se informa que según testimonios de tres vecinos el señor Bogado jamás habitó en el lugar y además intentó vender el lote, y

Que sobre la base de los testimonios de los vecinos la Dirección de Tierras, Viviendas e Inversiones Municipal, a través de su Director realizó una denuncia penal contra el señor Epifanio Bogado por haber estado ofreciendo en venta el lote adjudicado, y



Honorable Concejo Deliberante de la Ciudad de Puerto Iguazú

CAPITAL DEL TURISMO

Que la cláusula quinta del Boleto de Compra Venta establece la expresa prohibición de "ceder, vender, transferir y/o arrendar el derecho que le acuerda esta venta hasta cinco años después de obtener el título de propiedad...", y la cláusula séptima da derecho al Municipio a tener por resuelto el Boleto de Compra Venta por incumplimiento por parte del comprador de lo establecido en la cláusula cuarta y quinta del mismo sin necesidad de interpelación judicial o extrajudicial alguna con pérdida a favor del Municipio de lo que se hubiera abonado y de las mejoras introducidas en el inmueble.

POR ELLO:

EL HONORABLE CONCEJO DELIBERANTE DE LA CIUDAD DE PUERTO IGUAZÚ SANCIONA CON FUERZA DE ORDENANZA

ARTICULO 1º: AUTORIZASE al Departamento Ejecutivo Municipal para rescindir el Boleto de Compra Venta del Lote 13 de la Mz C del Plano de Mensura Nº 39.693 al señor Epifanio Bogado, D.N.I. Nº 21.572.664, por los causales expuestos en los considerandos.

ARTICULO 2º: COMUNÍQUESE al Departamento Ejecutivo Municipal a los fines establecidos en la Carta Orgánica Municipal, Art. 88 Inc "e". **REGÍSTRESE. CUMPLIDO. ARCHÍVESE.**

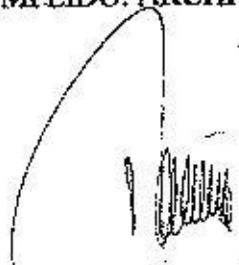
Carlos Jose Rivas
Secretario
H. Concejo Deliberante
Ciudad de Puerto Iguazú



C.P.N. Elena Irene Adaro
PRESIDENTE
Honorable Concejo Deliberante de la Ciudad de Pto. Iguazú

HONORABLE CONCEJO DELIBERANTE	
Puerto Iguazú - Misiones	
MESA GRAL. DE ENTRADAS Y SALIDAS	
Expts. 51/06	Letra DEN
ENTRO	SALIO
Día	Día 10
Hor	Hor 02
Mo	Mo 06

27/06 ACD

ENTRADA	SALIDA
20	
02	
2006	



Honorable Concejo Deliberante de la Ciudad de Puerto Iguazú

CAPITAL DEL TURISMO

"2004 Décimo Aniversario de la Sanción de la Carta Orgánica Municipal"

Expediente 59/04 Letra D.E.M.

ORDENANZA N° 56/04

VISTO:

La necesidad de que los ocupantes de los lotes situados en las 2.000 ha en la zona lindante al Barrio Santa Rita, en el denominado Barrio Los Trabajadores regularicen su situación dominial, y

CONSIDERANDO:

QUE en el lugar se encuentran asentadas 71 familias de escasos recursos, y

QUE por Ordenanza Nro 49/04 se autorizó al Departamento Ejecutivo Municipal a efectuar la mensura de 77 lotes de 10 mts de frente por 30 mts de fondo, y

QUE en los fundamentos de la Ordenanza N° 49/04 se considera que en virtud de la Mesa de Diálogo Participativo han surgido puntos de entendimiento entre las partes, uno de los cuales contempla la mensura de los lotes para su posterior venta a sus Ocupantes, y

QUE los Ocupantes, en el marco de la Mesa de Diálogo Colaborativo han manifestado su intención de adquirir los terrenos que ocupan y pagar los impuestos y tasas correspondientes, y

QUE en virtud del relevamiento realizado por el Departamento de Asistencia Social y la Dirección de Tierras los Ocupantes cumplen con los requisitos consensuados en el marco de la Mesa de Diálogo Colaborativo.

POR ELLO

**EL HONORABLE CONSEJO DELIBERANTE
DE LA CIUDAD DE PUERTO IGUAZU SANCIONA CON FUERZA DE
ORDENANZA**

ARTICULO 1°: AUTORIZASE al Departamento Ejecutivo Municipal a realizar la venta directa a los ocupantes que se detallan en el Anexo I de la presente de los lotes de Propiedad Privada Municipal, cuyo croquis de mensura se acompaña como Anexo II.

ARTICULO 2°: EXCEPTUASE lo prescrito en el Inc 1) del Art 6° de la Ordenanza N° 09/01.

ARTICULO 3°: FIJASE el precio de venta de los lotes autorizado por el Art 1° de la presente en la suma de Pesos UNO CON CINCUENTA CENTAVOS (\$1,50.-) por metro cuadrado de superficie, lo que representa un total de PESOS CUATROCIENTOS CINCUENTA (\$ 450,00.-) por unidad.



Honorable Concejo Deliberante de la Ciudad de Puerto Iguazú

CAPITAL DEL TURISMO

"2004 Décimo Aniversario de la Sanción de la Carta Orgánica Municipal"

ARTICULO 4º: LOS ocupantes podrán optar por una de las siguientes opciones de forma de pago de los lotes:

- 1) 45 cuotas mensuales iguales y consecutivas de PESOS DIEZ (\$ 10,00.-)
- 2) 24 cuotas mensuales iguales y consecutivas de PESOS DIECIOCHO CON SETENTA Y CINCO CENTAVOS (\$ 18,75.-)
- 3) 12 cuotas mensuales iguales y consecutivas de PESOS TREINTA Y SIETE CON CINCUENTA CENTAVOS (\$ 37,50.-)

ARTICULO 5º: LA Escritura traslativa de Dominio de la propiedad se efectuará una vez que se halla cancelado el total del precio de venta, según lo estipulado en el Art 7º de la Ordenanza Nº 09/01, condicionándose la misma a la prohibición de un nuevo traslado del Dominio por un período de CINCO AÑOS a partir del momento de formalizarse la escrituración del inmueble.

ARTICULO 6º: En caso de incumplimiento de lo prescrito en el Art 5º el lote volverá al dominio Municipal, perdiendo el Adjudicatario todo derecho sobre el mismo, sobre los montos abonados y sobre las mejoras realizadas.

ARTICULO 7º: COMUNIQUESE al Departamento Ejecutivo Municipal a los fines establecidos en la Carta Orgánica Municipal, Art 88, inc "e". Regístrese, cumplido ARCHIVESE.

Juan Domingo Mata
 Secretario
 Honorable Concejo Deliberante
 Puerto Iguazú



Puerto Iguazú, 5 de julio de 2004.



MIGUEL ÁNGEL FLORES
 Honorable Concejo Deliberante
 de la Ciudad de Puerto Iguazú

HONORABLE CONCEJO DELIBERANTE	
Puerto Iguazú - Misiones	
Cuenta GRAL. DE ENTRADAS Y SALIDAS	
Escripción 24/7/04 Lote 2401	
ENTRO SALIO	
Día	Día 06
Mes	Mes 08
Año	Año 2004

Municipalidad de Puerto Iguazú	
Misión 24/7/04	
24/07/04 HCS	
CANTO	
Día	06
Mes	08
Año	2004

DETALLE MANZANA B

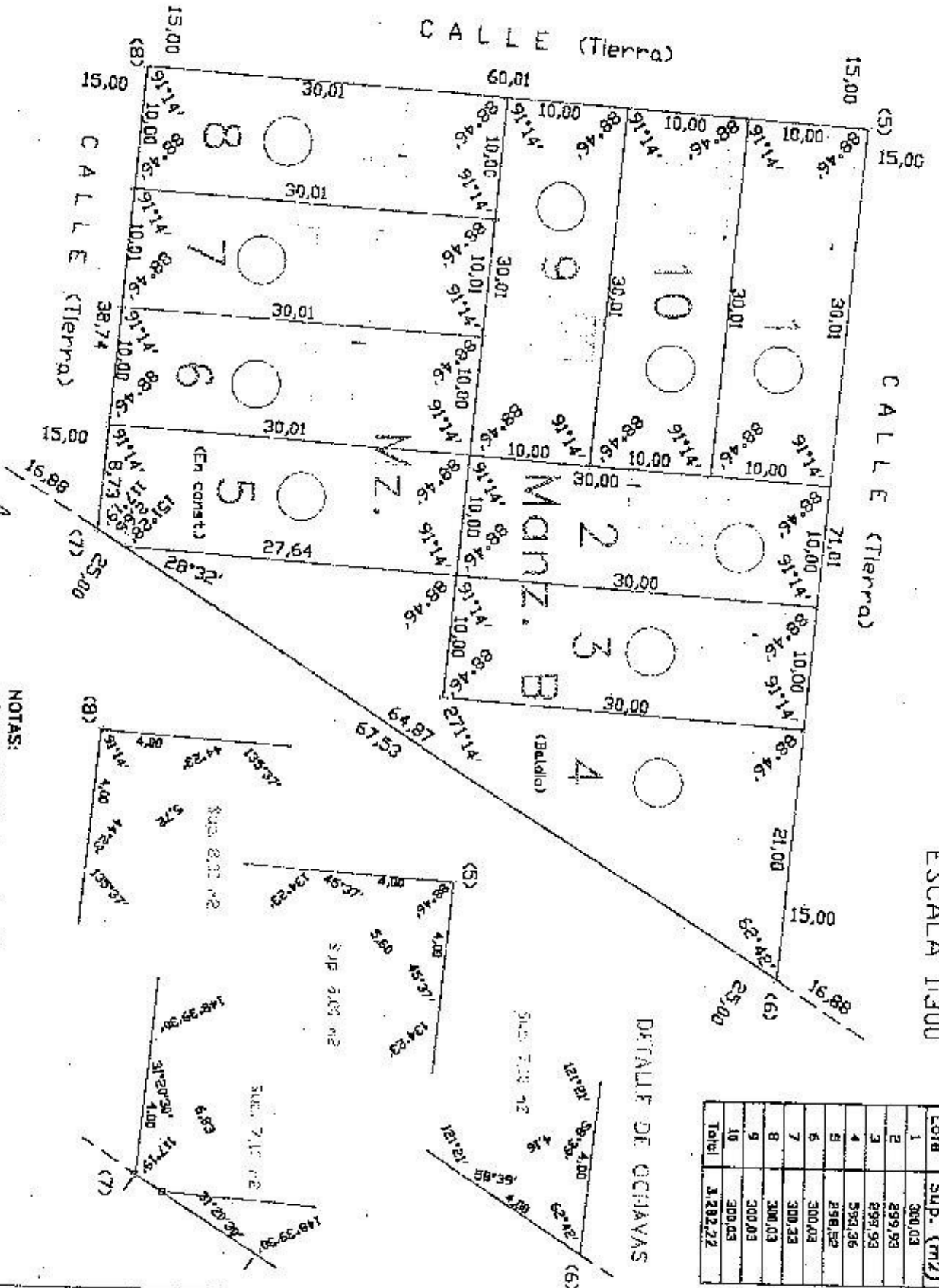
ESCALA 1:300



Manzana B	Lot	Sup. (m ²)
	1	300.03
	2	299.93
	3	299.93
	4	298.36
	5	298.52
	6	300.03
	7	300.33
	8	300.03
	9	300.03
	10	300.03
	Total	3000.22

NOTAS:

- Las medidas lineales están dadas en metros.
- Todas las construcciones están destinadas a viviendas.
- La superficie destinada a parcela es zona de no irrovar edificio y afectada al uso pasivo.

UBICACION SEGUN TITULO
 DIVISION MISIONES DEPARTAMENTO IGUAZU
 MUNICIPIO PUERTO IGUAZU - PUERTO PENINSULA - FRACCION A -
 FRACCIONAMIENTO DEL LOTE 1 DEL PLANO N°34/88 (C.E.C.) - SUBDIVISION DEL SECTOR B-3 DEL
 PLANO N°36/22 (C.E.C.) - LOTE 16 DEL PLANO N°36/22 (C.E.C.) -
 DIFER. MENSURA PARTICULAR CON FRACCIONAMIENTO
 PROPIEDAD MUNICIPALIDAD DE PUERTO IGUAZU
 INSCRIPCION EN EL REGISTRO DE LA PROPIEDAD DOMINIO
 Folio Real Matrícula 7491 - Departamento de Iguaçu - Fecha 17/06/98 C.E.C.
 PARTIDA INSCRIPCION 2400
 Contratación Municipalidad de Puerto Iguaçu

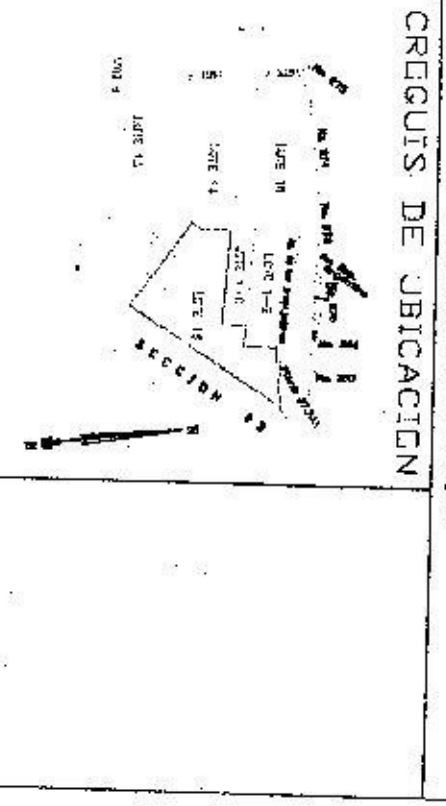

PROPIETARIO

Dr. CLAUDIO RAUL GUERRA
 DAL 1246252
 Intendente Municipal
 Representación de Puerto Iguaçu
 Don Fiscal N° 1793 Proterras N°122
 Puerto Iguaçu

NOMENCLATURA
 CATASTRAL
 Fecha de Mensura abril de 2004
 OSCAR JOSE CAMBERINO
 Matrícula Profesional N°21
 Sacramento E/316 - Posadas

DEPTO. D9
 MUN. 43
 SEC. 002
 CHAC. 0000
 MZ. 0000
 PARC. 0144

0,76 x 0,32

DETALLE MANZANA D
 ESCALA 1:300

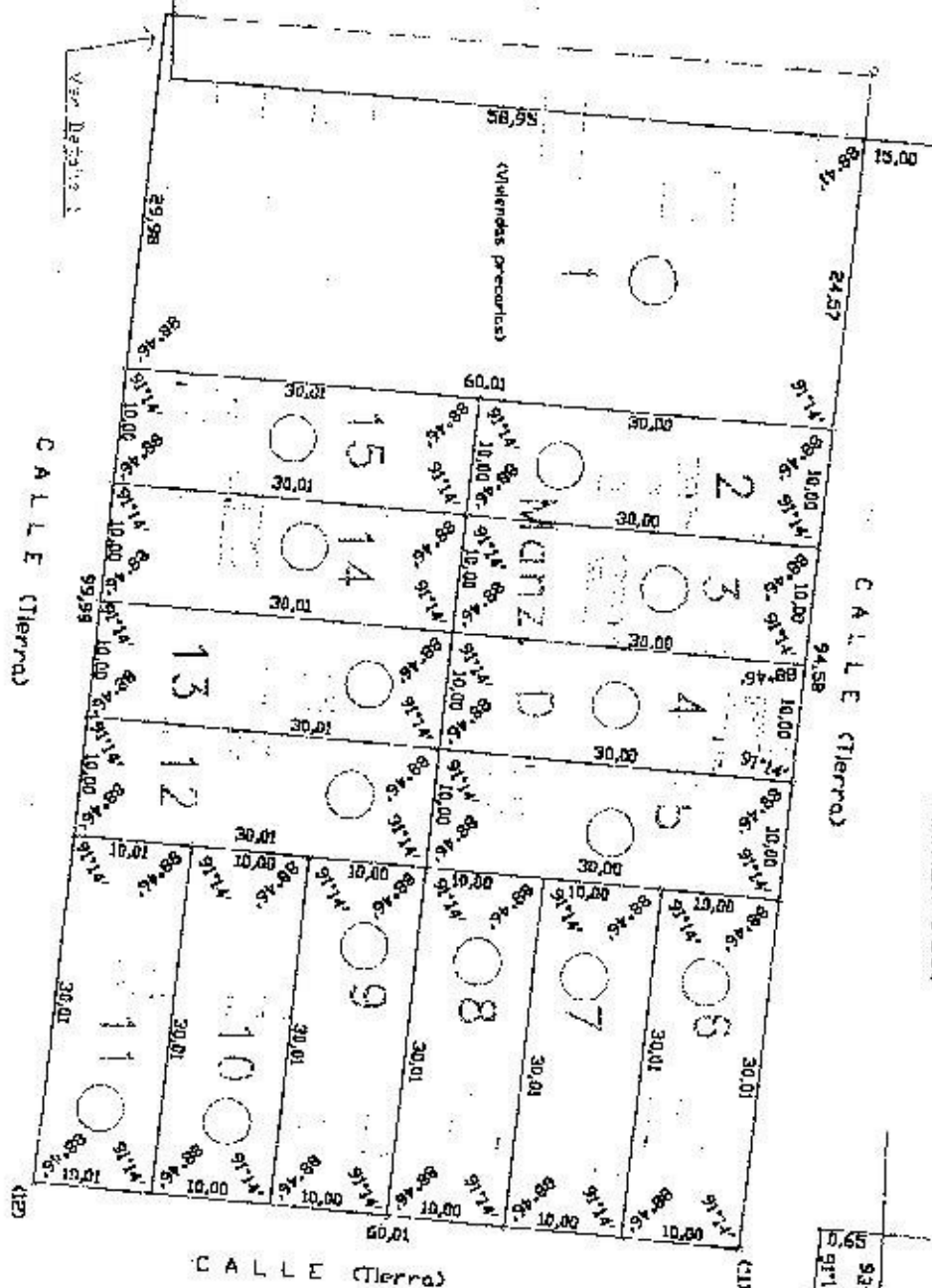

Manzana D	Lot	Superficie (m ²)
1	1	1775,12
2	2	229,22
3	3	229,22
4	4	229,22
5	5	229,22
6	6	229,22
7	7	229,22
8	8	229,22
9	9	229,22
10	10	229,22
11	11	229,22
12	12	229,22
13	13	229,22
14	14	229,22
15	15	229,22
TOTAL		3.272,28

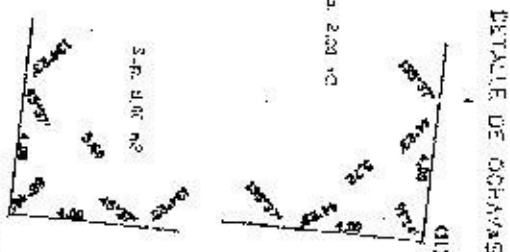

- NOTAS:
- Las medidas lineales están dadas en metros.
 - Todas las construcciones serán adecuadas a viviendas.
 - La superficie destinada a caminos se zona de no construir.
 - Se indica el efecto de uso público.

UBICACION DEL TITULO
 MUNICIPIO MISIONES DOMINIO IGUAZU
 MANZANA PUERTO IGUAZU - RANCHO GENERAL - FRONTERA N.
 PARAGUAYANOS DEL LOTE 1 DEL PARRA 1934-35-36-37-38-39-40-41-42-43-44-45-46-47-48-49-50-51-52-53-54-55-56-57-58-59-60-61-62-63-64-65-66-67-68-69-70-71-72-73-74-75-76-77-78-79-80-81-82-83-84-85-86-87-88-89-90-91-92-93-94-95-96-97-98-99-100-101-102-103-104-105-106-107-108-109-110-111-112-113-114-115-116-117-118-119-120-121-122-123-124-125-126-127-128-129-130-131-132-133-134-135-136-137-138-139-140-141-142-143-144-145-146-147-148-149-150-151-152-153-154-155-156-157-158-159-160-161-162-163-164-165-166-167-168-169-170-171-172-173-174-175-176-177-178-179-180-181-182-183-184-185-186-187-188-189-190-191-192-193-194-195-196-197-198-199-200-201-202-203-204-205-206-207-208-209-210-211-212-213-214-215-216-217-218-219-220-221-222-223-224-225-226-227-228-229-230-231-232-233-234-235-236-237-238-239-240-241-242-243-244-245-246-247-248-249-250-251-252-253-254-255-256-257-258-259-260-261-262-263-264-265-266-267-268-269-270-271-272-273-274-275-276-277-278-279-280-281-282-283-284-285-286-287-288-289-290-291-292-293-294-295-296-297-298-299-300-301-302-303-304-305-306-307-308-309-310-311-312-313-314-315-316-317-318-319-320-321-322-323-324-325-326-327-328-329-330-331-332-333-334-335-336-337-338-339-340-341-342-343-344-345-346-347-348-349-350-351-352-353-354-355-356-357-358-359-360-361-362-363-364-365-366-367-368-369-370-371-372-373-374-375-376-377-378-379-380-381-382-383-384-385-386-387-388-389-390-391-392-393-394-395-396-397-398-399-400-401-402-403-404-405-406-407-408-409-410-411-412-413-414-415-416-417-418-419-420-421-422-423-424-425-426-427-428-429-430-431-432-433-434-435-436-437-438-439-440-441-442-443-444-445-446-447-448-449-450-451-452-453-454-455-456-457-458-459-460-461-462-463-464-465-466-467-468-469-470-471-472-473-474-475-476-477-478-479-480-481-482-483-484-485-486-487-488-489-490-491-492-493-494-495-496-497-498-499-500-501-502-503-504-505-506-507-508-509-510-511-512-513-514-515-516-517-518-519-520-521-522-523-524-525-526-527-528-529-530-531-532-533-534-535-536-537-538-539-540-541-542-543-544-545-546-547-548-549-550-551-552-553-554-555-556-557-558-559-560-561-562-563-564-565-566-567-568-569-570-571-572-573-574-575-576-577-578-579-580-581-582-583-584-585-586-587-588-589-590-591-592-593-594-595-596-597-598-599-600-601-602-603-604-605-606-607-608-609-610-611-612-613-614-615-616-617-618-619-620-621-622-623-624-625-626-627-628-629-630-631-632-633-634-635-636-637-638-639-640-641-642-643-644-645-646-647-648-649-650-651-652-653-654-655-656-657-658-659-660-661-662-663-664-665-666-667-668-669-670-671-672-673-674-675-676-677-678-679-680-681-682-683-684-685-686-687-688-689-690-691-692-693-694-695-696-697-698-699-700-701-702-703-704-705-706-707-708-709-710-711-712-713-714-715-716-717-718-719-720-721-722-723-724-725-726-727-728-729-730-731-732-733-734-735-736-737-738-739-740-741-742-743-744-745-746-747-748-749-750-751-752-753-754-755-756-757-758-759-760-761-762-763-764-765-766-767-768-769-770-771-772-773-774-775-776-777-778-779-780-781-782-783-784-785-786-787-788-789-790-791-792-793-794-795-796-797-798-799-800-801-802-803-804-805-806-807-808-809-810-811-812-813-814-815-816-817-818-819-820-821-822-823-824-825-826-827-828-829-830-831-832-833-834-835-836-837-838-839-840-841-842-843-844-845-846-847-848-849-850-851-852-853-854-855-856-857-858-859-860-861-862-863-864-865-866-867-868-869-870-871-872-873-874-875-876-877-878-879-880-881-882-883-884-885-886-887-888-889-890-891-892-893-894-895-896-897-898-899-900-901-902-903-904-905-906-907-908-909-910-911-912-913-914-915-916-917-918-919-920-921-922-923-924-925-926-927-928-929-930-931-932-933-934-935-936-937-938-939-940-941-942-943-944-945-946-947-948-949-950-951-952-953-954-955-956-957-958-959-960-961-962-963-964-965-966-967-968-969-970-971-972-973-974-975-976-977-978-979-980-981-982-983-984-985-986-987-988-989-990-991-992-993-994-995-996-997-998-999-1000-1001-1002-1003-1004-1005-1006-1007-1008-1009-1010-1011-1012-1013-1014-1015-1016-1017-1018-1019-1020-1021-1022-1023-1024-1025-1026-1027-1028-1029-1030-1031-1032-1033-1034-1035-1036-1037-1038-1039-1040-1041-1042-1043-1044-1045-1046-1047-1048-1049-1050-1051-1052-1053-1054-1055-1056-1057-1058-1059-1060-1061-1062-1063-1064-1065-1066-1067-1068-1069-1070-1071-1072-1073-1074-1075-1076-1077-1078-1079-1080-1081-1082-1083-1084-1085-1086-1087-1088-1089-1090-1091-1092-1093-1094-1095-1096-1097-1098-1099-1100-1101-1102-1103-1104-1105-1106-1107-1108-1109-1110-1111-1112-1113-1114-1115-1116-1117-1118-1119-1120-1121-1122-1123-1124-1125-1126-1127-1128-1129-1130-1131-1132-1133-1134-1135-1136-1137-1138-1139-1140-1141-1142-1143-1144-1145-1146-1147-1148-1149-1150-1151-1152-1153-1154-1155-1156-1157-1158-1159-1160-1161-1162-1163-1164-1165-1166-1167-1168-1169-1170-1171-1172-1173-1174-1175-1176-1177-1178-1179-1180-1181-1182-1183-1184-1185-1186-1187-1188-1189-1190-1191-1192-1193-1194-1195-1196-1197-1198-1199-1200-1201-1202-1203-1204-1205-1206-1207-1208-1209-1210-1211-1212-1213-1214-1215-1216-1217-1218-1219-1220-1221-1222-1223-1224-1225-1226-1227-1228-1229-1230-1231-1232-1233-1234-1235-1236-1237-1238-1239-1240-1241-1242-1243-1244-1245-1246-1247-1248-1249-1250-1251-1252-1253-1254-1255-1256-1257-1258-1259-1260-1261-1262-1263-1264-1265-1266-1267-1268-1269-1270-1271-1272-1273-1274-1275-1276-1277-1278-1279-1280-1281-1282-1283-1284-1285-1286-1287-1288-1289-1290-1291-1292-1293-1294-1295-1296-1297-1298-1299-1300-1301-1302-1303-1304-1305-1306-1307-1308-1309-1310-1311-1312-1313-1314-1315-1316-1317-1318-1319-1320-1321-1322-1323-1324-1325-1326-1327-1328-1329-1330-1331-1332-1333-1334-1335-1336-1337-1338-1339-1340-1341-1342-1343-1344-1345-1346-1347-1348-1349-1350-1351-1352-1353-1354-1355-1356-1357-1358-1359-1360-1361-1362-1363-1364-1365-1366-1367-1368-1369-1370-1371-1372-1373-1374-1375-1376-1377-1378-1379-1380-1381-1382-1383-1384-1385-1386-1387-1388-1389-1390-1391-1392-1393-1394-1395-1396-1397-1398-1399-1400-1401-1402-1403-1404-1405-1406-1407-1408-1409-1410-1411-1412-1413-1414-1415-1416-1417-1418-1419-1420-1421-1422-1423-1424-1425-1426-1427-1428-1429-1430-1431-1432-1433-1434-1435-1436-1437-1438-1439-1440-1441-1442-1443-1444-1445-1446-1447-1448-1449-1450-1451-1452-1453-1454-1455-1456-1457-1458-1459-1460-1461-1462-1463-1464-1465-1466-1467-1468-1469-1470-1471-1472-1473-1474-1475-1476-1477-1478-1479-1480-1481-1482-1483-1484-1485-1486-1487-1488-1489-1490-1491-1492-1493-1494-1495-1496-1497-1498-1499-1500-1501-1502-1503-1504-1505-1506-1507-1508-1509-1510-1511-1512-1513-1514-1515-1516-1517-1518-1519-1520-1521-1522-1523-1524-1525-1526-1527-1528-1529-1530-1531-1532-1533-1534-1535-1536-1537-1538-1539-1540-1541-1542-1543-1544-1545-1546-1547-1548-1549-1550-1551-1552-1553-1554-1555-1556-1557-1558-1559-1560-1561-1562-1563-1564-1565-1566-1567-1568-1569-1570-1571-1572-1573-1574-1575-1576-1577-1578-1579-1580-1581-1582-1583-1584-1585-1586-1587-1588-1589-1590-1591-1592-1593-1594-1595-1596-1597-1598-1599-1600-1601-1602-1603-1604-1605-1606-1607-1608-1609-1610-1611-1612-1613-1614-1615-1616-1617-1618-1619-1620-1621-1622-1623-1624-1625-1626-1627-1628-1629-1630-1631-1632-1633-1634-1635-1636-1637-1638-1639-1640-1641-1642-1643-1644-1645-1646-1647-1648-1649-1650-1651-1652-1653-1654-1655-1656-1657-1658-1659-1660-1661-1662-1663-1664-1665-1666-1667-1668-1669-1670-1671-1672-1673-1674-1675-1676-1677-1678-1679-1680-1681-1682-1683-1684-1685-1686-1687-1688-1689-1690-1691-1692-1693-1694-1695-1696-1697-1698-1699-1700-1701-1702-1703-1704-1705-1706-1707-1708-1709-1710-1711-1712-1713-1714-1715-1716-1717-1718-1719-1720-1721-1722-1723-1724-1725-1726-1727-1728-1729-1730-1731-1732-1733-1734-1735-1736-1737-1738-1739-1740-1741-1742-1743-1744-1745-1746-1747-1748-1749-1750-1751-1752-1753-1754-1755-1756-1757-1758-1759-1760-1761-1762-1763-1764-1765-1766-1767-1768-1769-1770-1771-1772-1773-1774-1775-1776-1777-1778-1779-1780-1781-1782-1783-1784-1785-1786-1787-1788-1789-1790-1791-1792-1793-1794-1795-1796-1797-1798-1799-1800-1801-1802-1803-1804-1805-1806-1807-1808-1809-1810-1811-1812-1813-1814-1815-1816-1817-1818-1819-1820-1821-1822-1823-1824-1825-1826-1827-1828-1829-1830-1831-1832-1833-1834-1835-1836-1837-1838-1839-1840-1841-1842-1843-1844-1845-1846-1847-1848-1849-1850-1851-1852-1853-1854-1855-1856-1857-1858-1859-1860-1861-1862-1863-1864-1865-1866-1867-1868-1869-1870-1871-1872-1873-1874-1875-1876-1877-1878-1879-1880-1881-1882-1883-1884-1885-1886-1887-1888-1889-1890-1891-1892-1893-1894-1895-1896-1897-1898-1899-1900-1901-1902-1903-1904-1905-1906-1907-1908-1909-1910-1911-1912-1913-1914-1915-1916-1917-1918-1919-1920-1921-1922-1923-1924-1925-1926-1927-1928-1929-1930-1931-1932-1933-1934-1935-1936-1937-1938-1939-1940-1941-1942-1943-1944-1945-1946-1947-1948-1949-1950-1951-1952-1953-1954-1955-1956-1957-1958-1959-1960-1961-1962-1963-1964-1965-1966-1967-1968-1969-1970-1971-1972-1973-1974-1975-1976-1977-1978-1979-1980-1981-1982-1983-1984-1985-1986-1987-1988-1989-1990-1991-1992-1993-1994-1995-1996-1997-1998-1999-2000-2001-2002-2003-2004-2005-2006-2007-2008-2009-2010-2011-2012-2013-2014-2015-2016-2017-2018-2019-2020-2021-2022-2023-2024-2025-2026-2027-2028-2029-2030-2031-2032-2033-2034-2035-2036-2037-2038-2039-2040-2041-2042-2043-2044-2045-2046-2047-2048-2049-2050-2051-2052-2053-2054-2055-2056-2057-2058-2059-2060-2061-2062-2063-2064-2065-2066-2067-2068-2069-2070-2071-2072-2073-2074-2075-2076-2077-2078-2079-2080-2081-2082-2083-2084-2085-2086-2087-2088-2089-2090-2091-2092-2093-2094-2095-2096-2097-2098-2099-2100-2101-2102-2103-2104-2105-2106-2107-2108-2109-2110-2111-2112-2113-2114-2115-2116-2117-2118-2119-2120-2121-2122-2123-2124-2125-2126-2127-2128-2129-2130-2131-2132-2133-2134-2135-2136-2137-2138-2139-2140-2141-2142-2143-2144-2145-2146-2147-2148-2149-2150-2151-2152-2153-2154-2155-2156-2157-2158-2159-2160-2161-2162-2163-2164-2165-2166-2167-2168-2169-2170-2171-2172-2173-2174-2175-2176-2177-2178-2179-2180-2181-2182-2183-2184-2185-2186-2187-2188-2189-2190-2191-2192-2193-2194-2195-2196-2197-2198-2199-2200-2201-2202-2203-2204-2205-2206-2207-2208-2209-2210-2211-2212-2213-2214-2215-2216-2217-2218-2219-2220-2221-2222-2223-2224-2225-2226-2227-2228-2229-2230-2231-2232-2233-2234-2235-2236-2237-2238-2239-2240-2241-2242-2243-2244-2245-2246-2247-2248-2249-2250-2251-2252-2253-2254-2255-2256-2257-2258-2259-2260-2261-2262-2263-2264-2265-2266-2267-2268-2269-2270-2271-2272-2273-2274-2275-2276-2277-2278-2279-2280-2281-2282-2283-2284-2285-2286-2287-2288-2289-2290-2291-2292-2293-2294-2295-2296-2297-2298-2299-2300-2301-2302-2303-2304-2305-2306-2307-2308-2309-2310-2311-2312-2313-2314-2315-2316-2317-2318-2319-2320-2321-2322-2323-2324-2325-2326-2327-2328-2329-2330-2331-2332-2333-2334-2335-2336-2337-2338-2339-2340-2341-2342-2343-2344-2345-2346-2347-2348-2349-2350-2351-2352-2353-2354-2355-2356-2357-2358-2359-2360-2361-2362-2363-2364-2365-2366-2367-2368-2369-2370-2371-2372-2373-2374-2375-2376-2377-2378-2379-2380-2381-2382-2383-2384-2385-2386-2387-2388-2389-2390-2391-2392-2393-2394-2395-2396-2397-2398-2399-2400-2401-2402-2403-2404-2405-2406-2407-2408-2409-2410-2411-2412-2413-2414-2415-2416-2417-2418-2419-2420-2421-2422-2423-2424-2425-2426-2427-2428-2429-2430-2431-2432-2433-2434-2435-2436-2437-2438-2439-2440-2441-2442-2443-2444-2445-2446-2447-2448-2449-2450-2451-2452-2453-2454-2455-2456-2457-2458-2459-2460-2461-2462-2463-2464-2465-2466-2467-2468-2469-2470-2471-2472-2473-2474-2475-2476-2477-2478-2479-2480-2481-2482-2483-2484-2485-2486-2487-2488-2489-2490-2491-2492-2493-2494-2495-2496-249

DETALLE MANZANA E

ESCALA 1:300

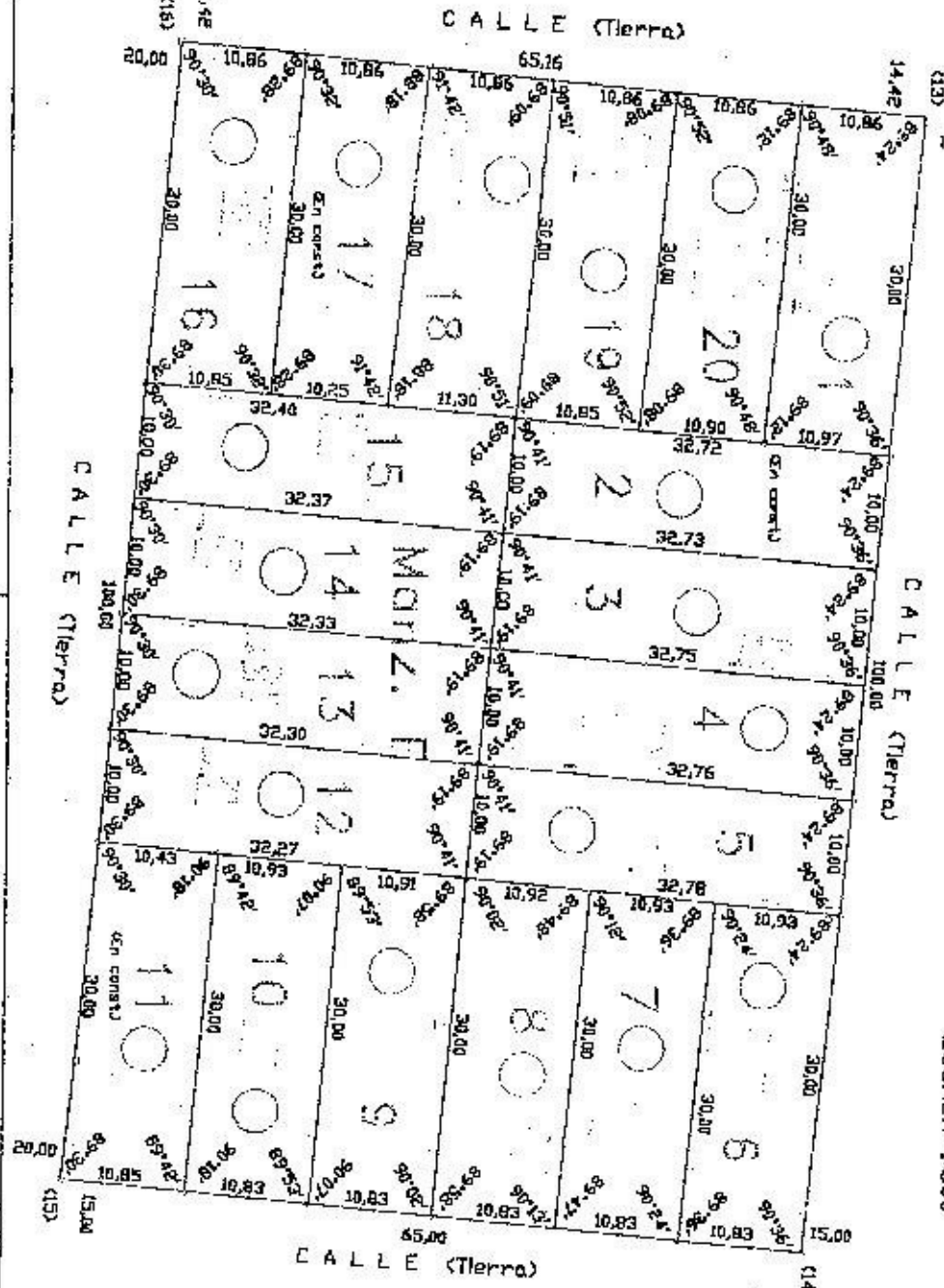

DETALLE DE LOTES

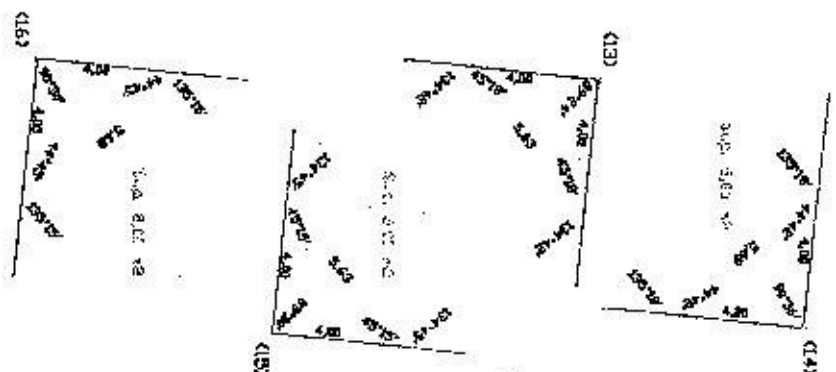

Lot	Area (m ²)
1	20,00
2	20,00
3	20,00
4	20,00
5	20,00
6	20,00
7	20,00
8	20,00
9	20,00
10	20,00
11	20,00
12	20,00
13	20,00
14	20,00
15	20,00
16	20,00
17	20,00
18	20,00
19	20,00
20	20,00
TOTAL	400,00

NOTAS:
 - Las medidas lineales están hechas en metros.
 - Todas las construcciones están destinadas a viviendas.
 - La superficie destinada a ocioso en zona de no servicio edilicio y afectada al uso público.

UBICACION: MANZANA E, LOTE 10, PUERTO IGUAZU, MISIONES, PROVINCIA DE MISIONES, REPUBLICA ARGENTINA.
 MANZANA E, LOTE 10, PUERTO IGUAZU, MISIONES, PROVINCIA DE MISIONES, REPUBLICA ARGENTINA.

PROCESO DE UBICACION
 DISEÑADO POR: [Firma]
 DISEÑADO POR: [Firma]
 DISEÑADO POR: [Firma]

PROPIETARIO
 DISEÑADO POR: [Firma]
 DISEÑADO POR: [Firma]
 DISEÑADO POR: [Firma]

IDENTIFICACION CATASTRAL
 DEPTO: 09
 MUN: 48
 SEC: 002
 CIRC: 0000
 NZ: 0000
 PARC: 0144

0,76 x 0,32

ANEXO 2: [Firma]
 ANEXO 3: [Firma]
 ANEXO 4: [Firma]
 ANEXO 5: [Firma]
 ANEXO 6: [Firma]
 ANEXO 7: [Firma]
 ANEXO 8: [Firma]
 ANEXO 9: [Firma]
 ANEXO 10: [Firma]
 ANEXO 11: [Firma]
 ANEXO 12: [Firma]
 ANEXO 13: [Firma]
 ANEXO 14: [Firma]
 ANEXO 15: [Firma]
 ANEXO 16: [Firma]
 ANEXO 17: [Firma]
 ANEXO 18: [Firma]
 ANEXO 19: [Firma]
 ANEXO 20: [Firma]

Nómina de Ocupantes de las Manzanas A, B, C, D y E del Barrio Los Trabajadores

MANZANA A

LOTE	OCUPANTE	NACIONALIDAD	DNI	OBSERVACIONES
01	Bermúdez Julia Lidia	Argentina	7068803	
02	González Jorge Daniel	Argentino	22848582	
03	Cabañas Juan Carlos	Argentino	10000811	
04	Ramírez Carolina	Argentina	30369875	
05	Cardozo Jorge Daniel	Argentino	26682232	
06	Prestes Daniel Roque	Argentina	26655679	
07	Prestes Laurentino	Argentino	7489914	
08	Candia Eligio	Paraguayo	93756037	
10	Maldonado Mariela	Argentina	28510330	
12	González Gregorio	Paraguayo	93786054	
13	Morais Graciela	Argentina	25673332	
14	Sánchez Clelia	Argentina	24298079	
15	Lucas Evangelina	Argentina	18104981	
16	Díaz Silvia Elena	Argentina	30093749	
17	Ríos Julia	Argentina	18731441	

MANZANA B

LOTE	OCUPANTE	NACIONALIDAD	DNI	OBSERVACIONES
01	Aquino Marta Ester	Argentina	12665504	
02	Brites Bárbara Noelia	Argentina	25896705	
03	Meza Silvia Estela	Argentina	22448721	
05	Brizuela Ramón Fabio	Argentino	22894097	
06	Vega María	Argentina	26957704	
07	Lorenzo Zulmira	Argentina	13728912	
08	Giménez Alejandro	Argentino	31875169	
09	Giménez Gilberto	Argentino	31875170	
10	Paniagua Cristina Beatriz	Argentina	25183073	

 Juan Domingo Mola
 Secretario
 Honorable Concejo Deliberante
 Puerto Iguazú



 ANGEL JORGE FLORES
 PRESIDENTE
 Honorable Concejo Deliberante
 de la Ciudad de Puerto Iguazú

Nómina de Ocupantes de las Manzanas A, B, C, D y E del Barrio Los Trabajadores

MANZANA C

LOTE	OCUPANTE	NACIONALIDAD	DNI	OBSERVACIONES
02	Trinidad Carula Nelson	Argentino	29097064	
03	González Catalino	Paraguayo	93029710	
04	Espínola Elba	Argentina	25040654	
05	Lima Alicia Feliciana	Argentina	22690781	
06	Vera Fabián	Argentino	26406428	
07	Galeano Graciela	Argentina	30369874	
08	Peña Mirian	Argentina	18795774	
09	Espínola Vicente	Argentino	11317873	
10	Quiñones Luján	Argentino	20644897	
12	Sosa Adelina	Paraguaya	3388671	DNI en trámite
13	Bogado Epifanio	Argentino	21572664	
14	Sousa Catalina Soledad	Argentina	32417881	
15	Miranda Fidel	Argentino	34453204	

MANZANA D

LOTE	OCUPANTE	NACIONALIDAD	DNI	OBSERVACIONES
02	Vargas Magdalena	Argentina	30692659	
03	Riveiro Adriana	Argentina	29870158	
04	De Lima Anselma	Argentina	27533245	
05	Bublitz Mirta Marisa	Argentina	22595814	
06	Rodríguez Susana Ramona	Argentina	18684147	
07	Visñieski José Martín	Argentino	27998788	
08	Maciel Maria Ramona	Argentina	20306473	
09	Rivas Claudia Elizabeth	Argentina	26175133	
10	González Egidio Leonardo	Argentino	32344752	
11	Cabrera Ricardo	Argentino	28544265	
12	Méndez Zunilda Raquel	Argentina	27431674	
13	Maciel Isabel Alberta	Argentina	12826955	
14	Goncalvez Nilda	Argentina	18781578	
15	Rodríguez Mariela Isabel	Argentina	29444207	

Juan Domingo Mola
Secretario
Honorable Concejo Deliberante
Puerto Iguazú



MIGUEL JOSÉ SANCHEZ
PRESIDENTE
Honorable Concejo Deliberante
de la Ciudad de Puerto Iguazú

Nómina de Ocupantes de las Manzanas A, B, C, D y E del Barrio Los Trabajadores

MANZANA E

LOTE	OCUPANTE	NACIONALIDAD	DNI	OBSERVACIONES
01	Duarte Silvia	Argentina	32915404	
02	Barrios Yreneo	Argentino	24571786	
03	Robe Gerardo Damián	Argentino	28155803	
04	Braga Luis Alberto	Argentino	22585612	
05	Morínigo Sebastián	Argentino	30520933	
06	Villalba Olegario Ramón	Argentino	8546620	
07	Bogarín Valeria Soledad	Argentina	30059914	
08	Mayol Cristina Elizabeth	Argentina	25877908	
09	Rojas Norma Rosana	Argentina	24801420	
10	Olivera Erondina	Argentina	14270761	
12	Moreira Nélica	Argentina	28613427	
13	Núñez Zulma Beatriz	Argentina	22164626	
14	Caballero Rosa	Argentina	24956712	
15	González Silvia	Argentina	32417889	DNI en trámite
16	Quevedo Cecilia	Argentina	6532920	
17	Hermosilla Nilsa Graciela	Argentina	18701405	
18	Alcaraz Angela	Argentina	11326370	
19	Ferreira Lucía Genoveba	Argentina	12827096	
20	Almeida Viviana	Argentina	28510451	

 Juan Domingo Mola
 Secretario
 Honorable Concejo Deliberante
 Puerto Iguazú



 MIGUEL JOSÉ FLORES
 Presidente
 Honorable Concejo Deliberante
 de la Ciudad de Puerto Iguazú